

INTERCANVI TÜBINGEN

CURS 2026/27

IES NOU LLEVANT

L’intercanvi va dirigit a l’alumnat de

3r D’ESO.

Es realitzarà amb Alemanya, amb un institut de secundària a Tübingen, prop de la Selva Negra.

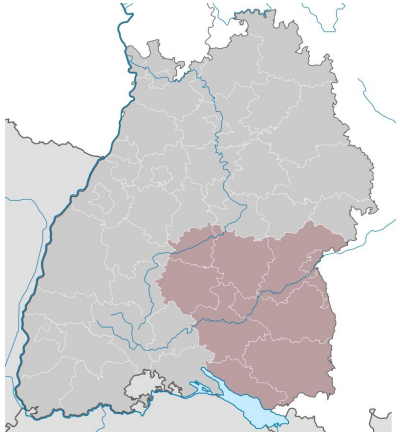



Geschwister-Scholl-Schule és el nostre institut d'intercanvi per sisè curs. Es troba a la bonica ciutat universitària de Tübingen, al sud d'Alemanya, a poca distància de la Selva Negra, del Llac de Constanza, a 30 quilòmetres de Stuttgart (fàbriques i museus de les marques Mercedes i Porsche) i a dues hores i mitja de Múnic.

Els seus alumnes estudien tres llengües estrangeres: anglès, francès i castellà.

L'estil i l'ambient de la nostra ciutat, **Tübingen**, es poden comparar perfectament amb el caràcter de Salamanca a Espanya sent, igual que Salamanca, una de les ciutats universitàries més antigues i prestigioses d'Alemanya.











Què és l'intercanvi?

Si t'animes a participar seràs aparellat amb un alumne/a alemany i l'acolliràs a casa teva durant una setmana, a l'institut combinareu les classes amb alguna sortida extraescolar. Després ell@ i la seva família t'acolliran a casa seva a Alemanya on també combinareu classes amb alguna sortida extraescolar.



Establir relacions entre estudiants i famílies d'un altre entorn.

Experimentar la vida escolar, especialment la rutina escolar diària de l'escola de l'altre país.

Assistir i participar en diferents classes i activitats proposades per l'altra escola.

Prendre part en la vida de la família anfitriona.

Conèixer una nova cultura, amb les seves tradicions, gastronomia, costums, i maneres de viure dels ciutadans d'un altre país per a l'enriquiment i creixement personal de l'alumnat, posant a prova la seva capacitat d'adaptació i el seu grau d'autonomia i independència.

Identificar i valorar les similituds i diferències entre els dos països.

Tenir l'oportunitat de conèixer la ciutat on viuran a través de visites culturals i de lleure amb tot el grup classe entre setmana o el cap de setmana durant les sortides amb les famílies que els acullen.

Conèixer la regió alemanya de Baden-Wurtemberg, famosa pel seu massís muntanyenc i els seus boscos (la Selva Negra), i per la seva capital i els seus pobles, (Stuttgart, Heidelberg, Karlsruhe).

Millorar l'expressió oral, la capacitat auditiva i la comprensió lectora en llengua anglesa.

Dates sense confirmar

Palma: al Febrer
Tübingen: al Març



Quins dies?



Pressupost: 350 euros

Les famílies es faran càrrec íntegrament del cost dels viatge (aproximadament 350 euros).



Què inclou?

Bitllets d'**avió** d'anada i tornada.
Transport de l'aeroport fins a l'escola.

Estada en la família.
Visites i activitats amb el grup i amb les famílies.

Excursions

Berenars, dinars i sopars.







Què NO inclou?

Algún souvenir que volgueu comprar de record o alguna despesa personal.





Què farem a **Tübingen?**


















nike
sb













VALORACIÓ alumnes de 3r d'ESO Cursos anteriors



És una **gran oportunitat** per conèixer millor altres països i els seus costums. El que més em va sorprendre va ser que parlaven bastant bé el castellà, això em va impactar bastant. Jo personalment crec que sí val la pena. Fas una gran quantitat d'amics i passes una **bona estona** amb ells. L'única cosa que dificulta l'estada allí és l'idioma, però sabent almenys el bàsic, et pots comunicar perfectament.

Javier González

M'ha agradat molt, la veritat. És el segon any que ho faig i **hi tornaria a anar**, ja que el no saber parlar molt anglès no és un inconvenient, pots comunicar-te igualment. M'ha sorprès conèixer gent tan diferent a mi, poder tenir confiança i amb el pas del temps seguir tenint comunicació amb ells. Sincerament és una experiència que **val la pena i ho recomanaria** que si es pot, que se segueixi fent.

Alba Macià

Rubén Minguillo:

Doncs aquesta experiència de viatjar i conèixer gent nova ha valgut la pena. El que més m'ha agradat de l'intercanvi és conèixer la cultura d'Alemanya i doncs **m'ho he passat genial** amb els alumnes espanyols i amb els alemanys.

Marina Beltrán:

Personalment m'ha agradat molt l'intercanvi, perquè em sembla una experiència que pots **recordar tota la teva vida**, a part que coneixes a gent nova i aprens més anglès o millor dit, a posar aprova el que saps. El que més em va sorprendre és el que sabien els alemanys/as de nosaltres, ja que era molt poc, o això almenys la meva alemanya. Val la pena participar ja que com he dit abans **és inoblidable**. L'hi recomanaria als de segon i tots els que vulguis participar en un futur. En el viatge he fet molts amics, em porto súper be amb ells i damunt **són molt bona gent**. Amb l'idioma no he tingut moltes dificultats encara que de vegades mai anava malament el traductor (però en poques ocasions). Una de les coses gracioses que solien passar, és que ens confonien amb francesos.





Radostina Krasimirova:

Personalment m'ha agradat fer aquest intercanvi ja que m'ha donat l'oportunitat de visitar un altre país, conèixer una nova cultura i viure **noves experiències**. Dificultats amb l'idioma diguem que no he tingut, ja que el meu acompanyant parlava bastant bé el castellà, i a mesura que passaven els dies vaig poder conèixer a més alumnes de l'intercanvi i fer noves amistats. Quant a la família, la veritat és que a tot moment m'han tractat bé, fins i tot una vegada **varem sopar "Pa amb oli"**. Crec que val la pena participar ja que només en tercer es fan els intercanvis i és una oportunitat que no cal deixar escapar.

Bàrbara Verdera:

Hola! Doncs al jo m'ha agradat molt, Al principi fa una miqueta de por anar a una casa que no coneixes però finalment t'adaptes molt bé i no hi ha cap problema. Jo si que **tornaria a repetir.**

Ana Steder:

Ha estat una **experiència única** que val molt la pena malgrat les dificultats, aprens una nova cultura de la forma més divertida i eficaç.

Albanessa Alcántara

En general a mi em va agradar l'intercanvi em va encantar el país, M'encanta la meva alemanya m'ho vaig passar súper bé , **vaig gaudir un munt.** És una experiència inoblidable, el que hem vist ha estat **espectacular** i crec que és la millor experiència que he tingut perquè he conegut un nou país, dues persones encantadores i el més important, m'ho vaig passar súper bé.

Nuria Romero

L'experiencia de l'intercanvi amb Tübingen m'ha **agradat moltíssim**, a més de que és una ciutat preciosa en la que pots fer moltes activitats, la meva alumna acompanyant i la seva família van ser molt amables amb jo i em varen fer sentir **molt a gust**, ara pels estudis no tinc molt de temps per xerrar amb la meva acompanyant però ens enviam missatges i tenim moltes ganes de veure-nos, **m'agradaria poder tornar** a Tübingen i crec que l'experiència **ha estat increíble.**





Carmen Ballesteros

A mi m'ha agradat molt! Al principi pensava que no seria **molt guay**, però hem vaig equivocar totalment.

El que més **em va sorprendre** va ser la ciutat, el paisatge i la seva forma de vida. Clarament ho recomanaria a la gent, jo al principi no estava convençuda, hem donava molta vergonya i preferia estar a clase. És una **experiència inolvidable**, fas amics malgrat després no els tornis a veure, també millores la relació amb els companys de classe i amics de tota la vida.

He tingut dificultat amb l'idioma i pensava que seria molt necessari perquè no sé parlar molt l'anglès, però t'entens amb el que saps, igualment sempre estarà el traductor. Us **recomano** que aneu l'any que ve.

Daniel Davis

Doncs ha estat una bona experiència, i he tingut l'oportunitat de portar-me millor amb aquestes persones amb les quals no solia parlar i millorar les meves habilitats socials. També m'ha semblat **molt interessant** el poder conèixer i viure a un altre país amb els seus costums i veure la seva manera de fer les coses a comparació amb el nostre país. Ho recomano.







Financiació: què podem fer per pagar-nos l'intercanvi?

Que hem de fer abans de viatjar...



Primer de tot hem de parlar amb els nostres pares o tutors legals sobre la possibilitat de participar a l'intercanvi. (lliurar el document informatiu per a les famílies, ensenyar aquesta presentació...).

Demanar informació als professors i companys de quart que participessin el curs passat.

Resoldre dubtes...



Si vols participar has de...

Sol·licitar (enviant un e-mail) la participació a l'intercanvi (**abans de 30 de setembre**)

Coordinadora de l'intercanvi: Valeria Ciganda.
vciganda@iesnoullevant .es
Suport: Mar llobera
marllobera@ienoullevant.es





Recorda que s'acceptaran per ordre de sol·licitud fins 16 places. S'abonarà 100€ per reservar plaça.

Assistir a les reunions informatives.

Preparar tota la documentació: DNI, targeta sanitària, Permís per viatjar a l'estranger.

Organitzar i participar en les activitats per finançar el viatge.

Se'ns assignarà el nostre company d'intercanvi. (Els professors, que ens coneixen ens hauran aparellat segons gustos, afinitats, caràcter...)

Una vegada ens hagin assignat el nostre company d'intercanvi ens posarem en contacte amb ell: e-mail, wassap,..i ja només quedarà coneixe'l en persona!

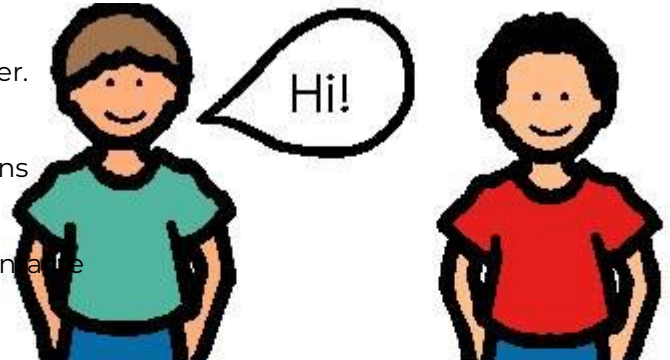

Quins dubtes pots tenir?

pregunta!

vciganda@iesnoullevant .es
marllobera@ienoullevant.es





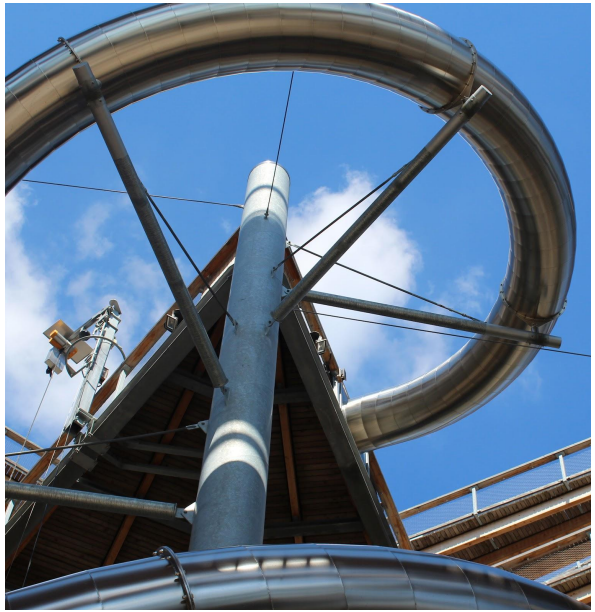









I a Mallorca...









PARTICIPA!

Coordinadora de l'intercanvi: Valeria Ciganda.
vciganda@iesnoullevant .es

Suport: Mar llobera
marllobera@ienoullevant.es